



Universidade de Brasília
Comissão Própria de Avaliação

Avaliação Institucional

Brasília – DF
2019

Histórico da avaliação institucional na UnB

Década de 1980

- Crítica às instituições públicas x Processo de redemocratização
- Ênfase à avaliação nas instituições públicas

1986: Criação da Comissão de Avaliação Institucional na UnB

1992: Avaliação global do ensino de graduação

1995: Exame nacional de cursos (Provão)

2002: Primeira Comissão Interna de Avaliação Institucional da UnB

2006: Relatórios anuais dentro dos padrões exigidos pelo SINAES

2017: Relatórios parciais (1º e 2º ano dos ciclos) + Relatório total (3º ano do ciclo)



Estrutura da Avaliação Institucional na UnB

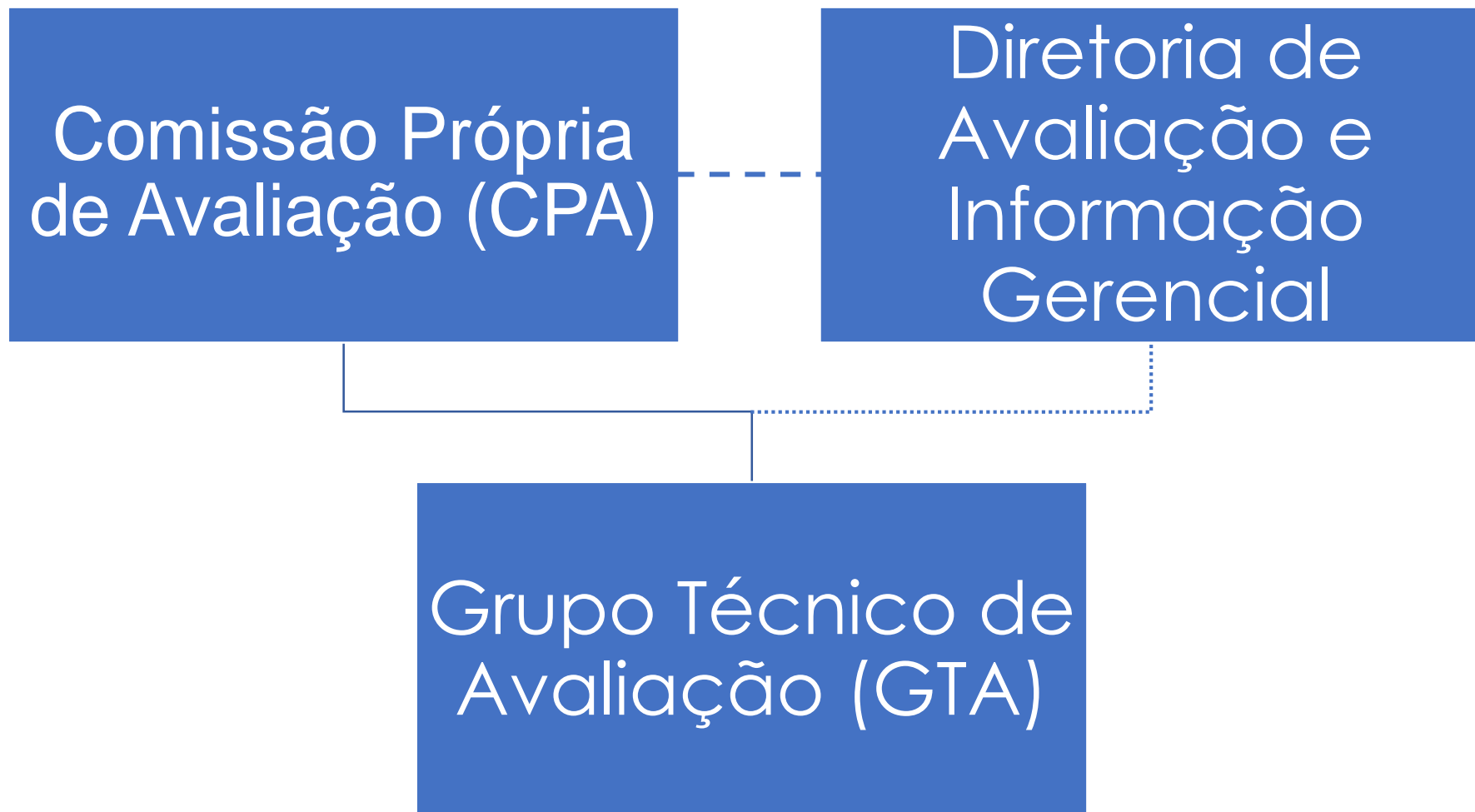

Comissão Própria de Avaliação CPA/UnB

- Instituído pela Resolução do CONSUNI N° 31/2013.
- Atribuição:
 - Coordenar os processos internos de avaliação da instituição;
- Composição (17 membros):
 - Presidente;
 - 4 representantes docentes;
 - 4 representantes técnicos administrativos;
 - 4 representantes discentes: 2 da graduação e 2 da pós graduação;
 - 2 representantes da administração;
 - 2 representantes da sociedade civil.

Relatório de Autoavaliação

- Relata e avalia as principais ações executadas pela Universidade e as potencialidades e dificuldades identificadas pela CPA;
- Elaborado com base nas dez dimensões no SINAES e organizado em cinco eixos conforme orientações do INEP (Nota Técnica INEP nº 65).



2018



2017



2016



2015



2014



2013



2012



2011



2010



Relatório de Autoavaliação

- **Projetos e Processos de autoavaliação:**
 - Coleta de informações institucionais pelo Grupo Técnico de Avaliação (GTA);
 - Ações de sensibilização quanto à importância da Avaliação Institucional:
 - Fórum de Avaliação da UnB;
 - Boletim da CPA;
 - Site da CPA;
 - Visitas do Programa Avalia UnB;
 - Pesquisa de Egressos - Rais;
 - Indicadores de Fluxo Acadêmico;
 - Consulta à Comunidade Acadêmica; e
 - Análise do desempenho da UnB em avaliações externas e *rankings* nacionais e internacionais.

Relatório de Autoavaliação

- **Plano de Melhorias:**

- Proposto pela CPA desde 2017.
 - 100% de respostas positivas da Administração - executadas ou em andamento.

Criação do Comitê Consultivo Permanente para a Gestão de Segurança da UnB

Plano de Atualização do Acervo da BCE e Editais de atualização de bibliografia

Divulgação dos serviços da Ouvidoria.

Elaboração participativa do PDI 2018-2022

Consulta à Comunidade Universitária

Evolução do número e perfil de respondentes 2015-2018.

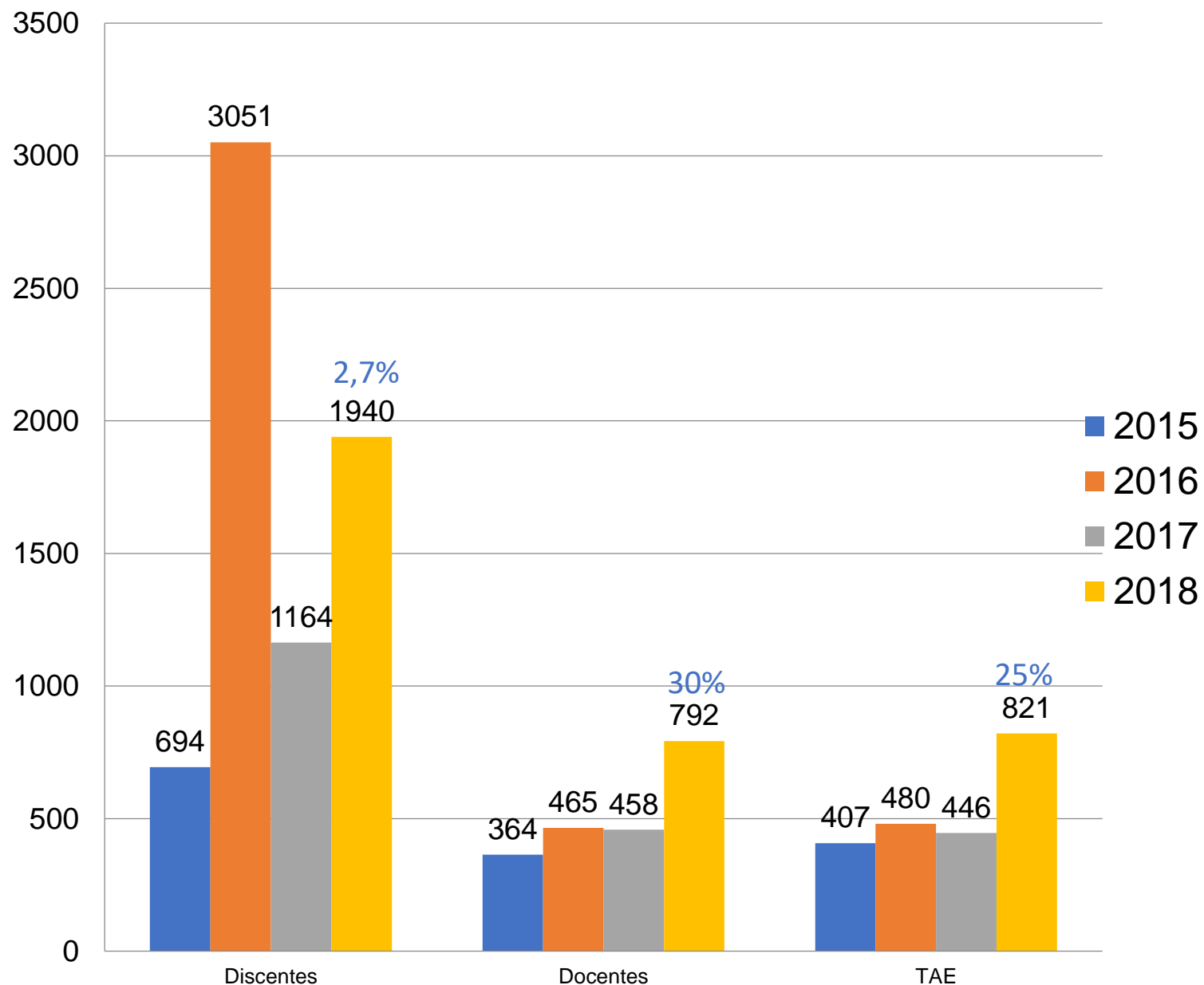

Fonte: CAI/DAI/DPO, 2019.



Consulta à Comunidade Universitária

Perfil dos respondentes - Tempo de trabalho e estudo na UnB.

Quadro 1: Tempo de trabalho na UnB

| Tempo | Docentes | Técnicos |
|-----------------|------------|------------|
| Até 3 anos | 130 | 211 |
| De 3 a 5 anos | 79 | 202 |
| De 5 a 10 anos | <u>278</u> | <u>208</u> |
| De 10 a 20 anos | 137 | 77 |
| De 20 a 30 anos | 124 | 62 |
| Mais de 30 anos | 43 | 60 |

Fonte: CAI/DAI, 2019.

Quadro 2: Tempo de estudo na UnB

| Tempo | Discentes |
|----------------|------------|
| Até 1 ano | <u>744</u> |
| De 1 a 2 anos | 475 |
| De 2 a 3 anos | 273 |
| De 3 a 4 anos | 221 |
| De 4 a 5 anos | 138 |
| Mais de 5 anos | 89 |

Fonte: CAI/DAI, 2019.



Consulta à Comunidade Universitária

Histórico do percentual de respondentes que têm conhecimento do PDI por segmento (período 2016-2019).

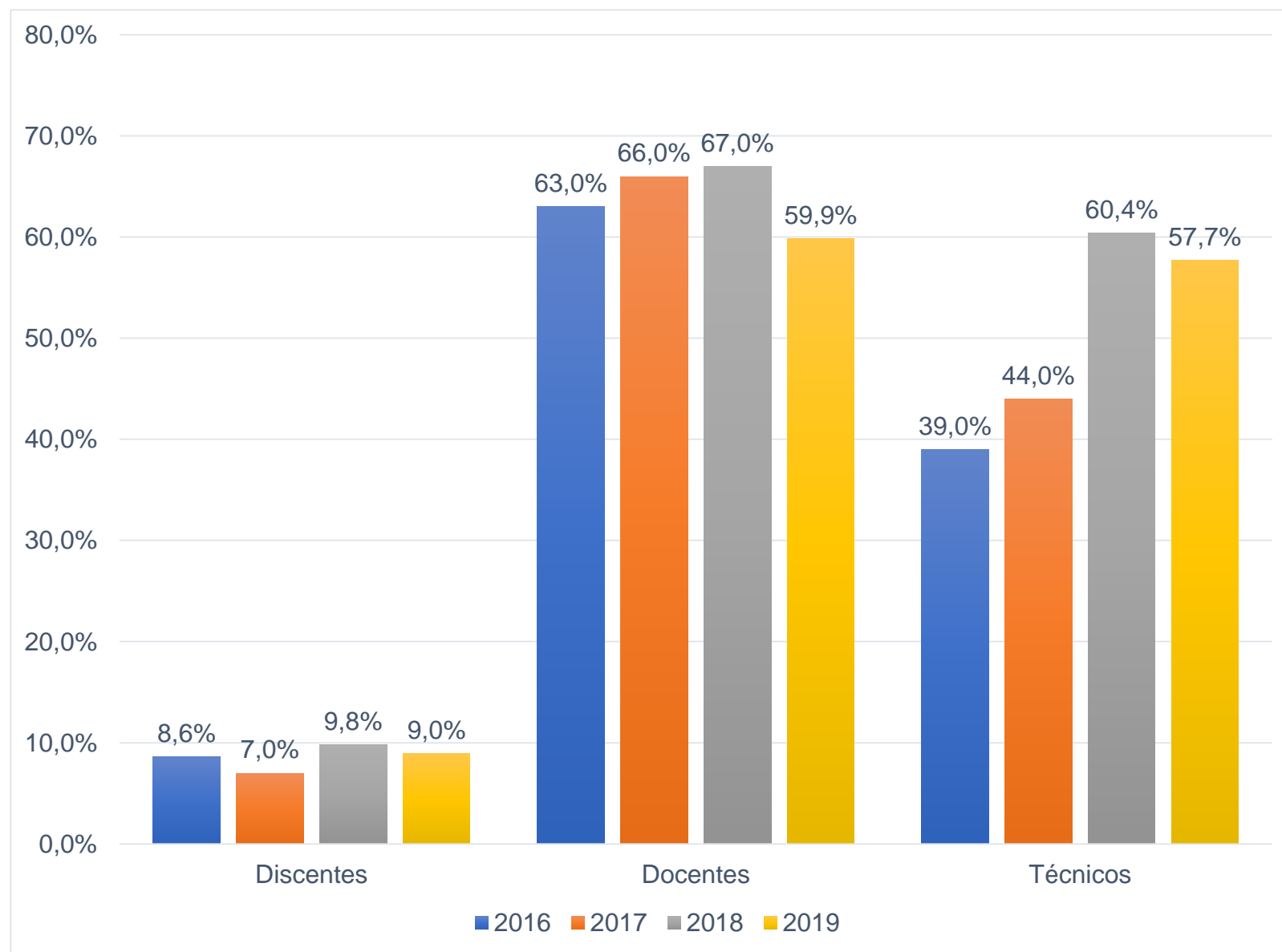

Fonte: CAI/DAI/DPO, 2019.



Consulta à Comunidade Universitária

Avaliação da Gestão da UnB

- **75,31%** dos discentes, **45,64%** dos docentes e **43,20%** dos técnicos não sabem se as ações institucionais estão de acordo com o PDI da UnB;
- **75,04%** dos técnicos e **63,21%** dos docentes consideram o SEI uma ferramenta de gestão eficaz;
- **47,08%** dos técnicos discordam que a comunidade acadêmica é incentivada a participar da definição das políticas de gestão. Docentes e discentes tem percepção mais neutra.



Consulta à Comunidade Universitária

Avaliação da Contribuição das atividades na formação discente.

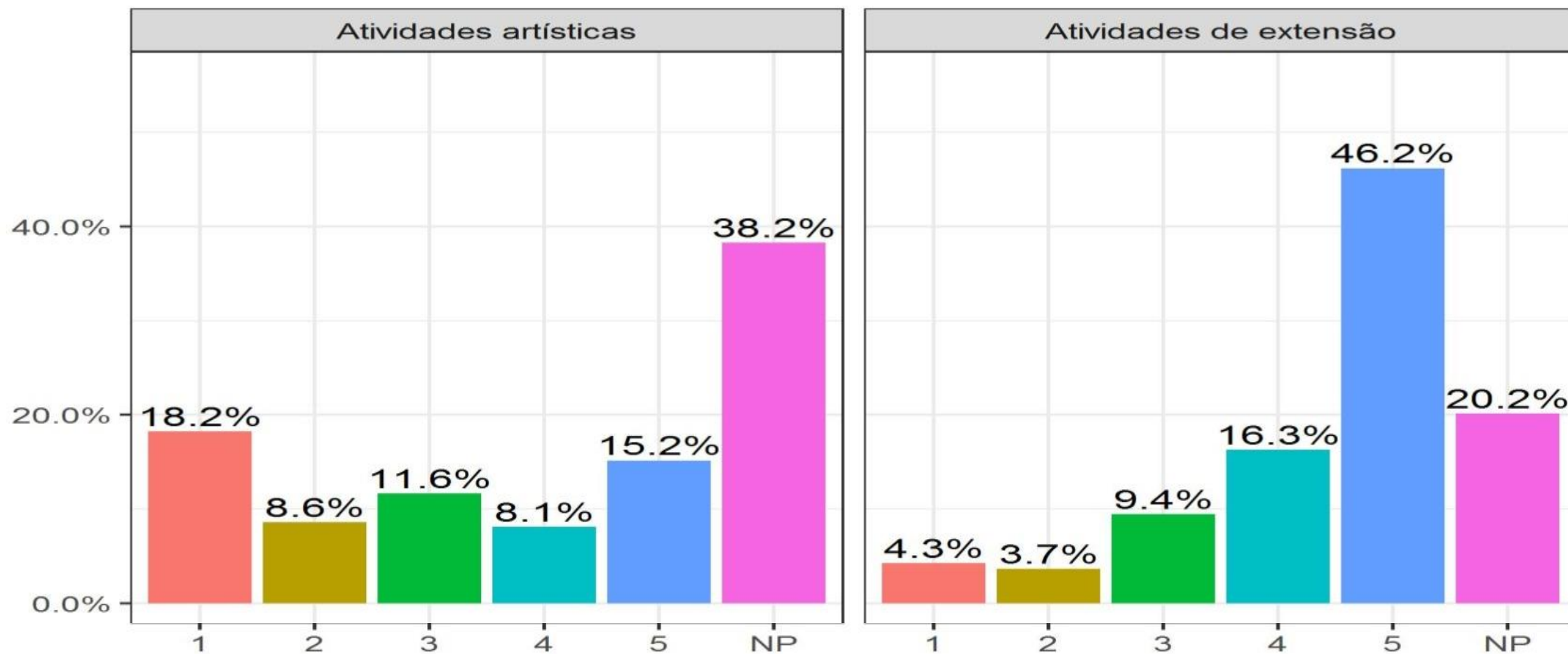

Consulta à Comunidade Universitária

Avaliação da Contribuição das atividades na formação discente.

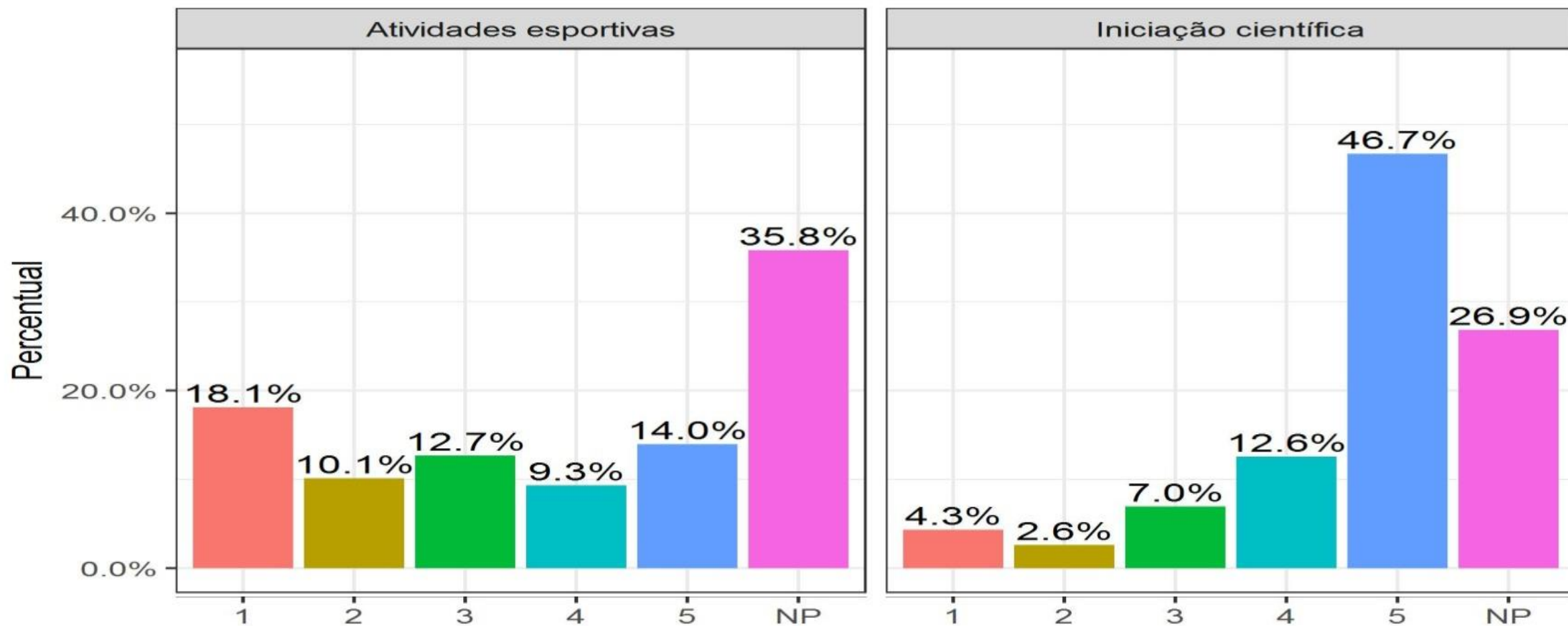

Consulta à Comunidade Universitária

Avaliação da Contribuição das atividades na formação discente.

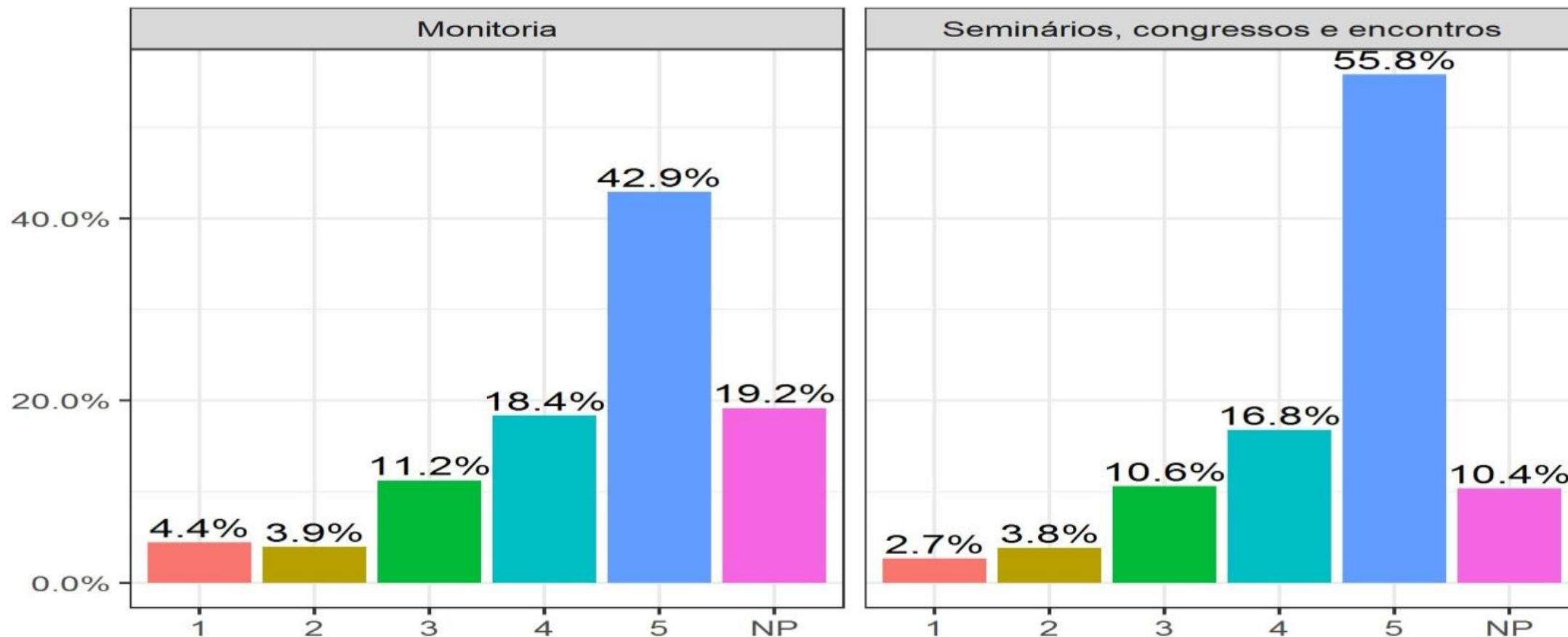

Consulta à Comunidade Universitária

Meios de comunicação utilizados para obter informações da UnB.

| Meios de comunicação | Discentes | Docentes | Técnicos |
|----------------------|---------------|---------------|---------------|
| E-mail institucional | 45,40% | <u>88,10%</u> | <u>95,20%</u> |
| Facebook | 57,70% | 16,20% | 14,50% |
| Twitter | 12,80% | 2,65% | 1,83% |
| Jornal | 12,20% | 9,97% | 9,74% |
| Site institucional | <u>61,50%</u> | 68,60% | 68,20% |
| Whatsapp | 19,30% | 3,79% | 4,38% |
| Outros | 2,16% | 1,39% | 0,37% |



Consulta à Comunidade Universitária

Utilização dos serviços prestados pela Ouvidoria da UnB.

| Resposta | Discentes | Docentes | Técnicos |
|--|---------------|---------------|---------------|
| Não, mas tenho conhecimento dos serviços prestados pela Ouvidoria | 28,39% | <u>64,14%</u> | <u>61,88%</u> |
| Não, pois não tenho conhecimento dos serviços prestados pela Ouvidoria | <u>57,60%</u> | 20,45% | 16,81% |
| Sim, e a informação foi útil | 8,91% | 9,34% | 10,84% |
| Sim, mas a informação não foi útil | 5,05% | 5,93% | 10,35% |



Consulta à Comunidade Universitária

Principais motivos que explicam a ausência em ações de capacitação promovidas ou custeadas pela UnB.

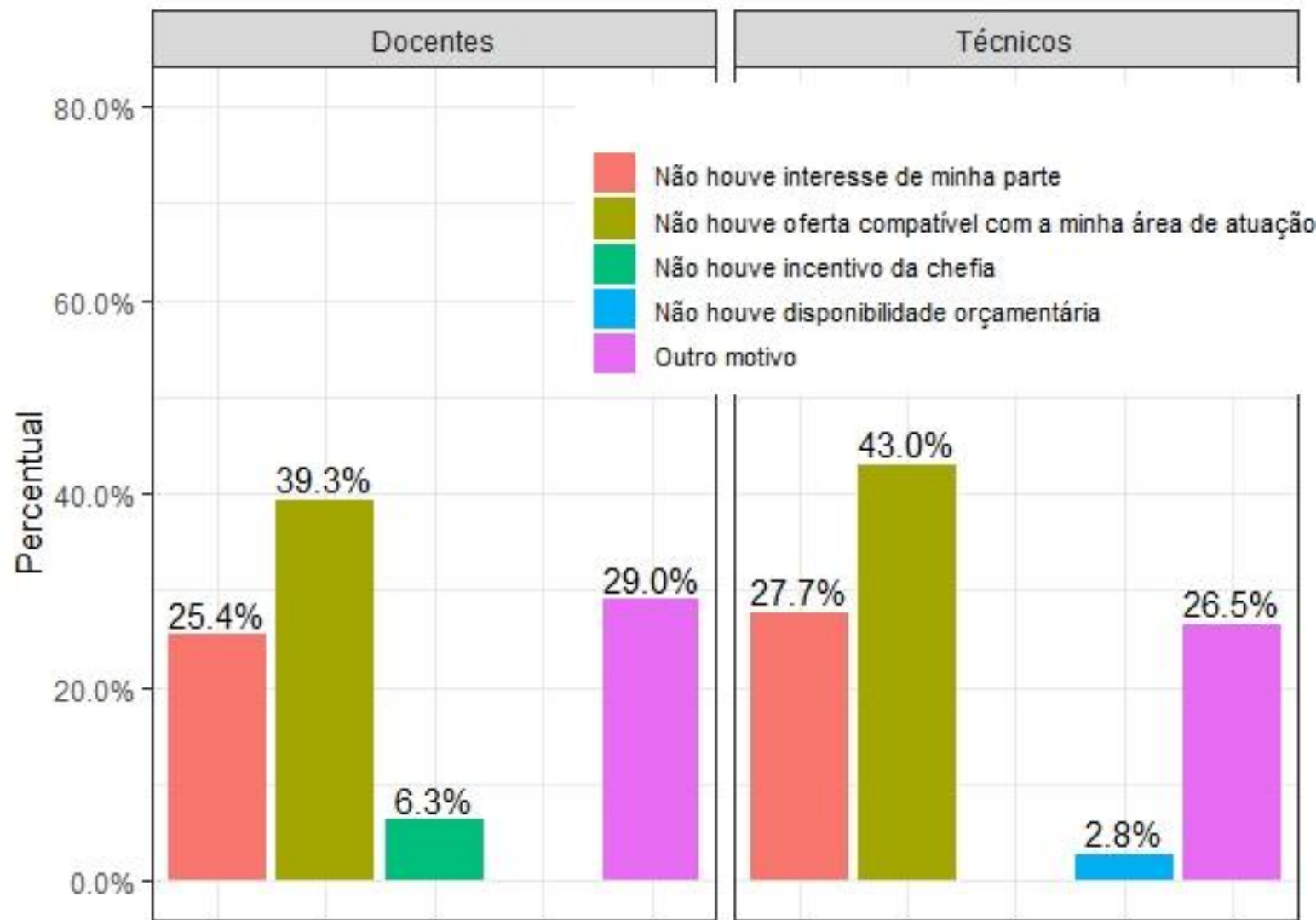

Consulta à Comunidade Universitária

Avaliação da Infraestrutura da UnB

Positiva

- Acesso à Internet

Neutra com tendência Positiva

- RU (*Discentes e Docentes*)

Neutra

- Instalações da unidade de trabalho (*Docentes e TAE*)

Neutra com tendência Negativa

- Auditórios
- Estacionamento
- Espaços de convivência e alimentação
- RU (*TAE*)

Negativa

- Iluminação pública
- Instalações sanitárias
- Segurança





Universidade de Brasília
Comissão Própria de Avaliação

Contatos

e-mail: cpa@unb.br

Telefone: (61) 31070213

www.cpa.unb.br

